

GSO

Grundschule

Ovelgönne



9. Sitzung des Ausschusses
für Bildung und Familie
am 16.11.2023

gruppeomp

About

Oliver Ohlenbusch
Dipl.-Ing. Architekt BDA
Partner, Geschäftsführer



Sven Martens
Dipl.-Ing. Architekt BDA
Partner, Geschäftsführer



Oliver Platz
Dipl.-Ing. Architekt BDA
Partner, Geschäftsführer



Johannes Brixel
Dipl.-Ing. Architekt
Assoziierter Partner, Prokurist



Eric Dobewall
Dipl.-Ing. Architekt
Assoziierter Partner, Prokurist



Sonja Gehrman
M. Sc. Architektin
Assoziierte Partnerin

Enno Garten
Dipl.-Ing. Architekt
Assoziierter Partner



Michael-Marcus Vogt
Dipl.-Ing. Architekt
Assoziierter Partner



Christian Seeger
Dipl.-Ing. Architekt
Assoziierter Partner



About



About



RAS
TED
E

26180 Rastede
Oldenburger Straße 123
T: +49 (0)4402 695540
F: +49 (0)4402 695539



HAN
NOV
ER

30161 Hannover
Kriegerstraße 40
T: +49 (0)511 47538738
F: +49 (0)511 47538737



BRE
MEN

28217 Bremen
Hafenstraße 3
T: +49 (0)421 5001900
F: +49 (0)421 7909311

Grundschule Ovelgönne

Luftbild Grundstück



Stand 14.11.2023

Raumstruktur Bestand 120 Schüler*innen

| | SOLL | IST |
|--|--------------------------|--------------------|
| Allgemeine Lern- & Unterrichtsbereiche | 540 - 660 m ² | 577 m ² |
| Spezialisierte Lern- & Unterrichtsbereiche | 60 - 180 m ² | 139 m ² |
| Gemeinschaftsbereiche | 180 - 300 m ² | 210 m ² |
| Team-, Personal- & Beratungsräume | 180 - 240 m ² | 129 m ² |

120 Schüler*innen
ABER
 keine
 Ganztagsbetreuung

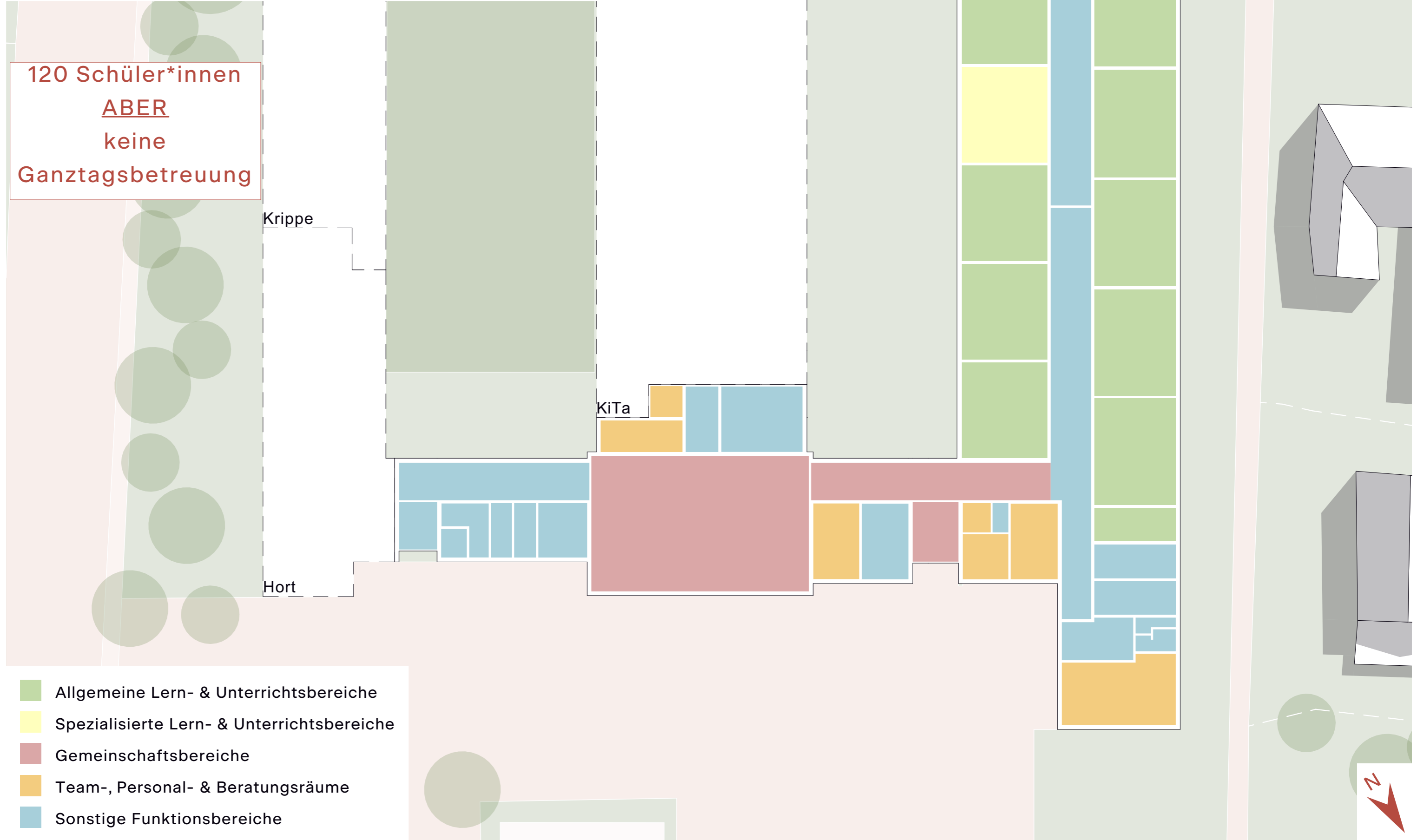

- Allgemeine Lern- & Unterrichtsbereiche
- Spezialisierte Lern- & Unterrichtsbereiche
- Gemeinschaftsbereiche
- Team-, Personal- & Beratungsräume
- Sonstige Funktionsbereiche

Raumstruktur Zukunft max. 160 Schüler*innen

| | SOLL | ENTWURF |
|--|--------------------------|--------------------|
| Allgemeine Lern- & Unterrichtsbereiche | 720 - 880 m ² | 715 m ² |
| Spezialisierte Lern- & Unterrichtsbereiche | 80 - 240 m ² | 176 m ² |
| Gemeinschaftsbereiche | 240 - 400 m ² | 345 m ² |
| Team-, Personal- & Beratungsräume | 240 - 320 m ² | 164 m ² |

bis zu
160 Schüler*innen
MIT
Ganztagsbetreuung

Krippe

KiTa

- Allgemeine Lern- & Unterrichtsbereiche
- Spezialisierte Lern- & Unterrichtsbereiche
- Gemeinschaftsbereiche
- Team-, Personal- & Beratungsräume
- Sonstige Funktionsbereiche

Stand 14.11.2023



gruppeomp

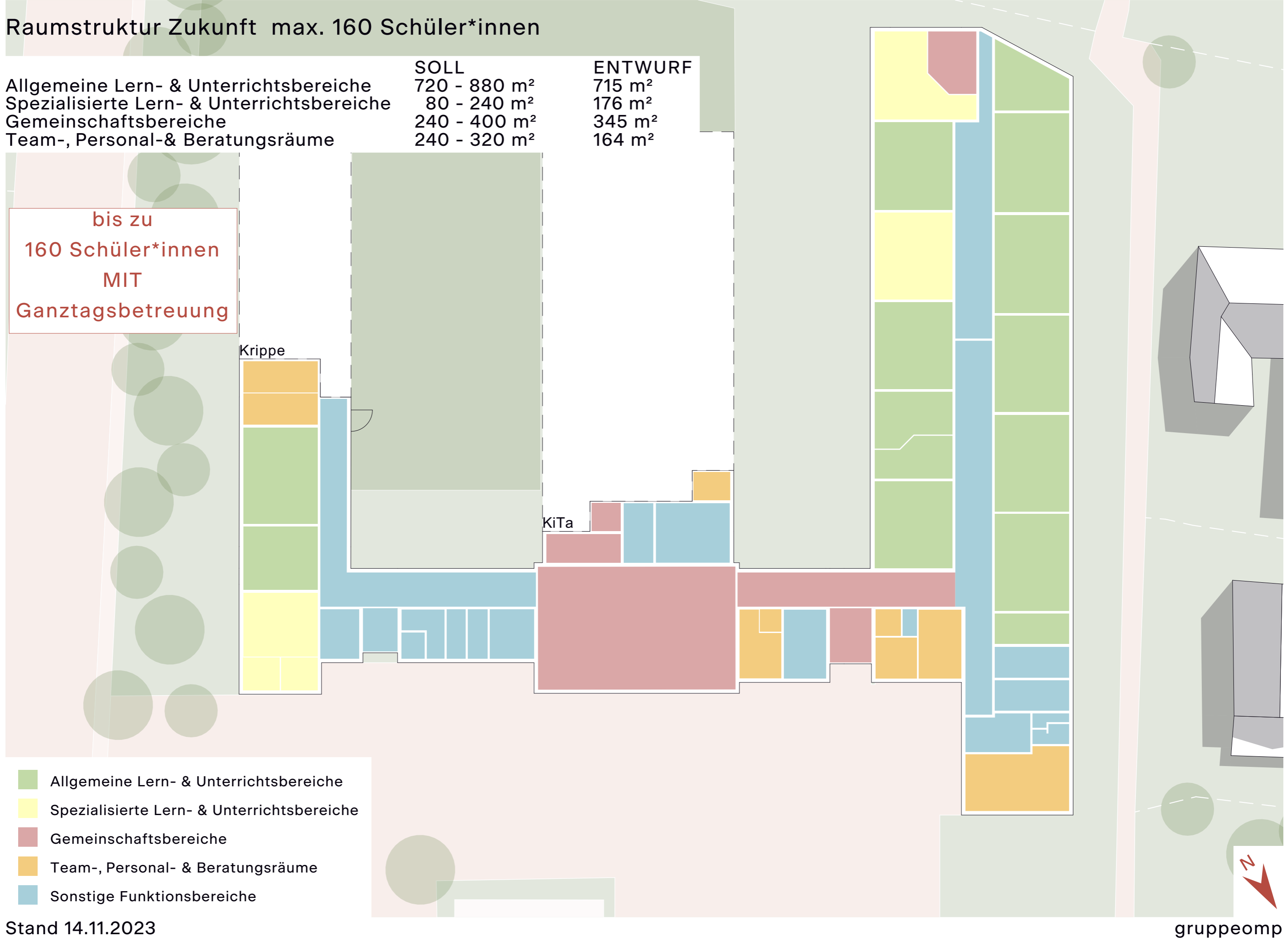

Grundriss EG

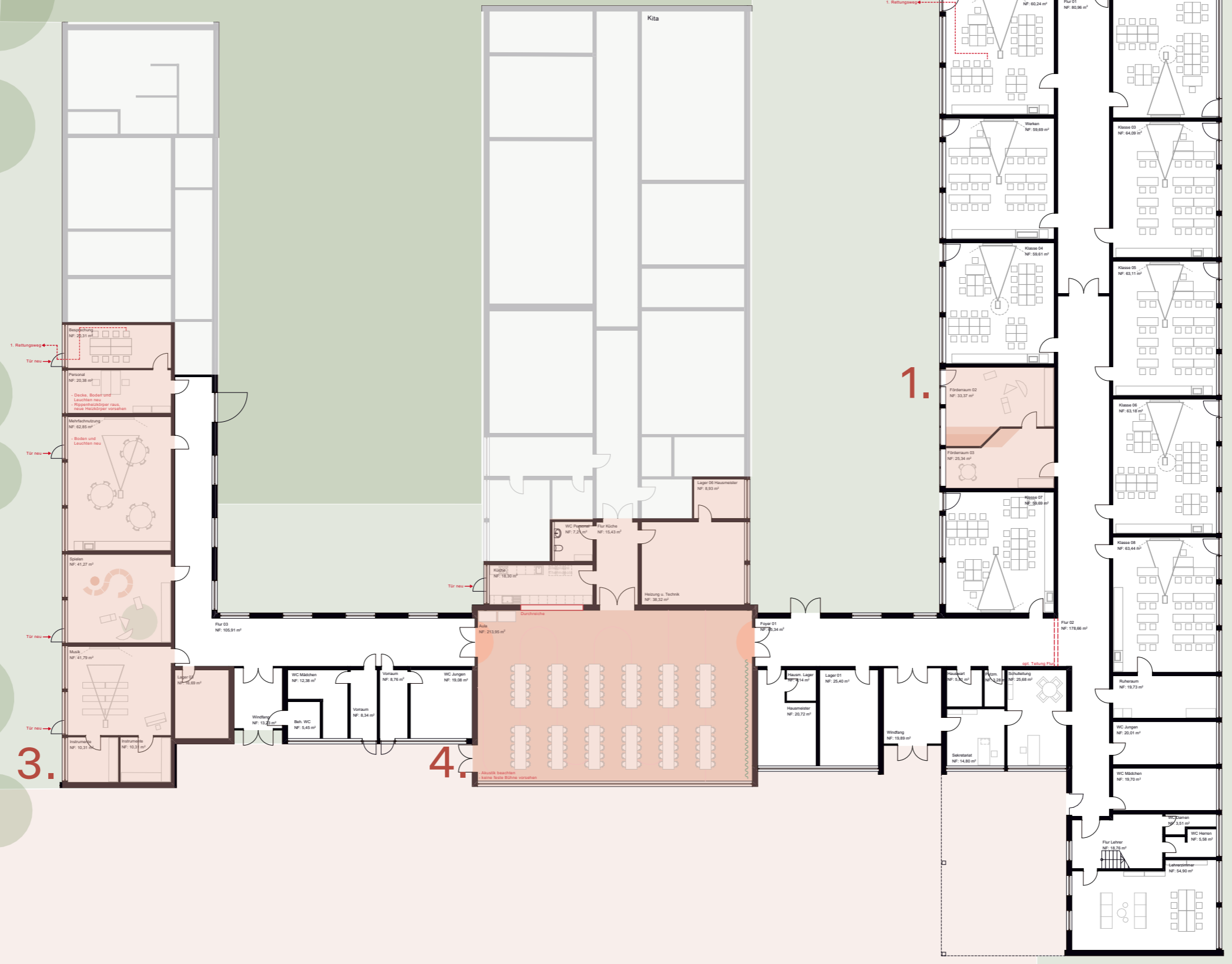

1. Förderraum

1.

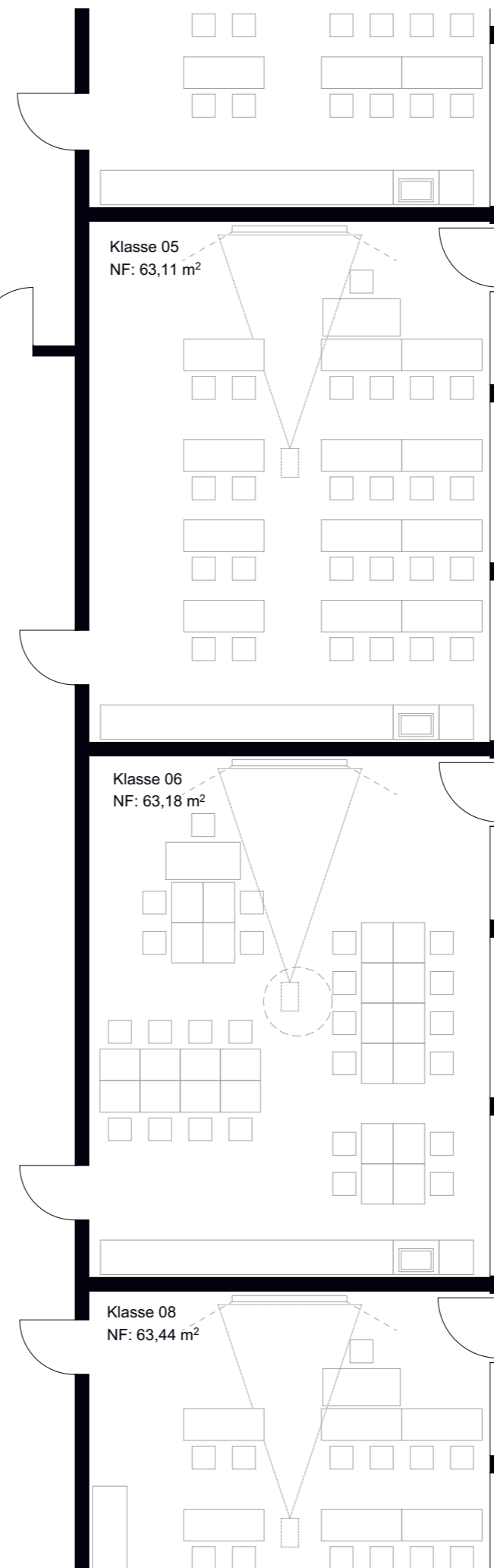
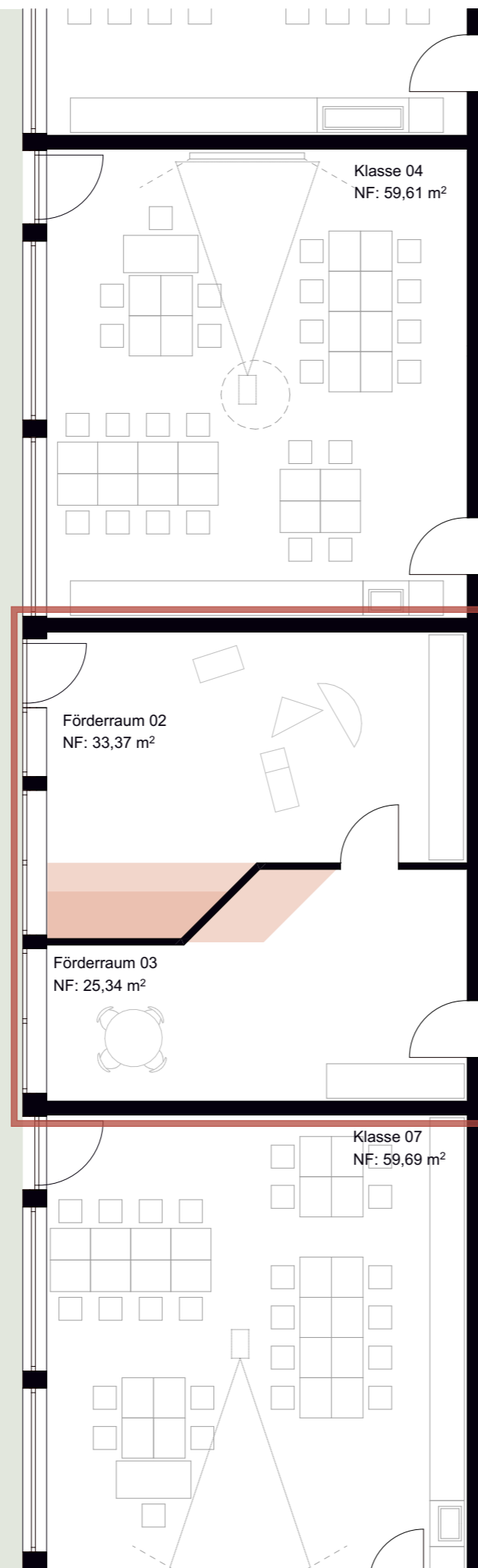

2. Bücherei

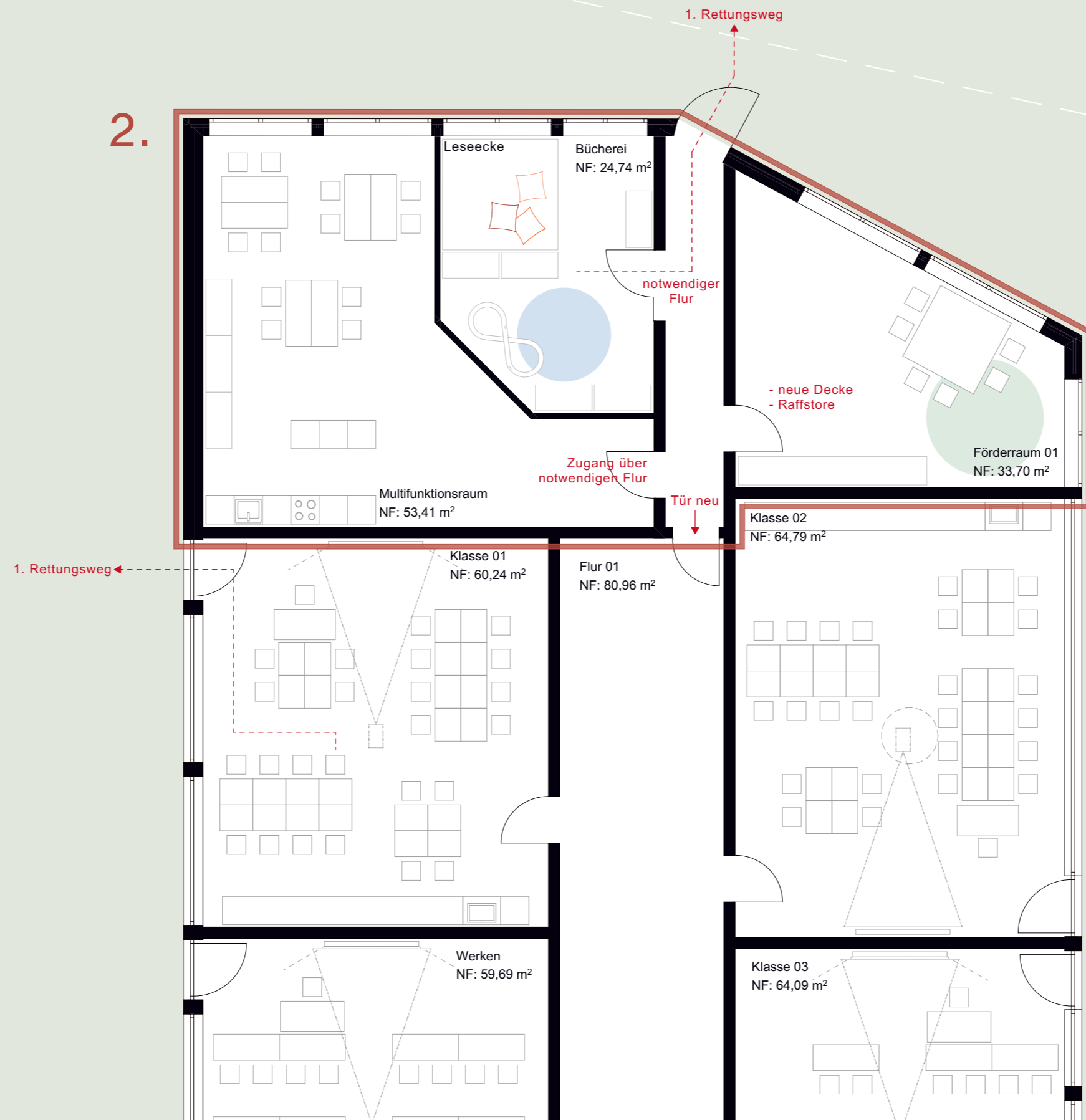

3. Ganztagsbetreuung

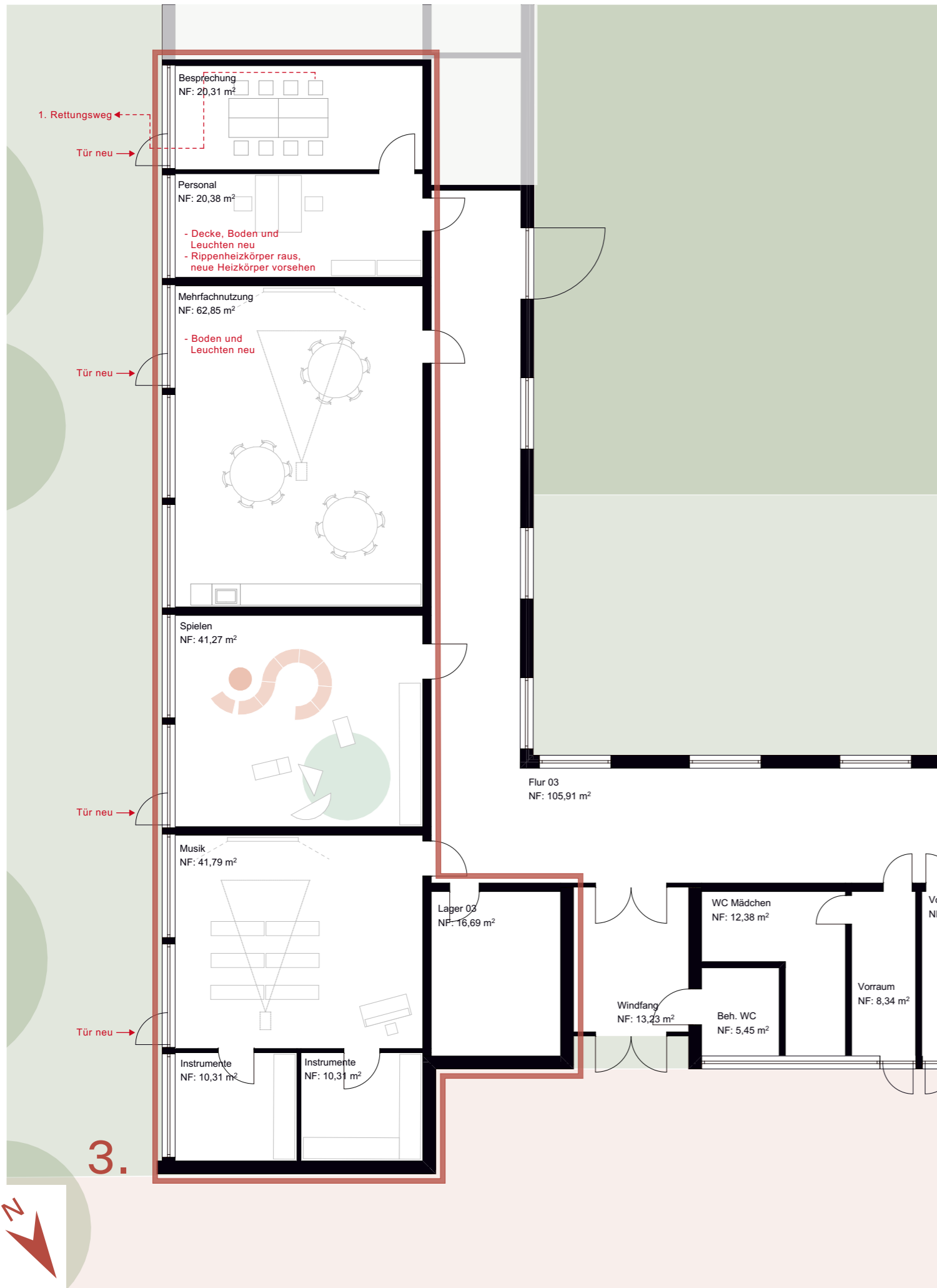

4. Aula

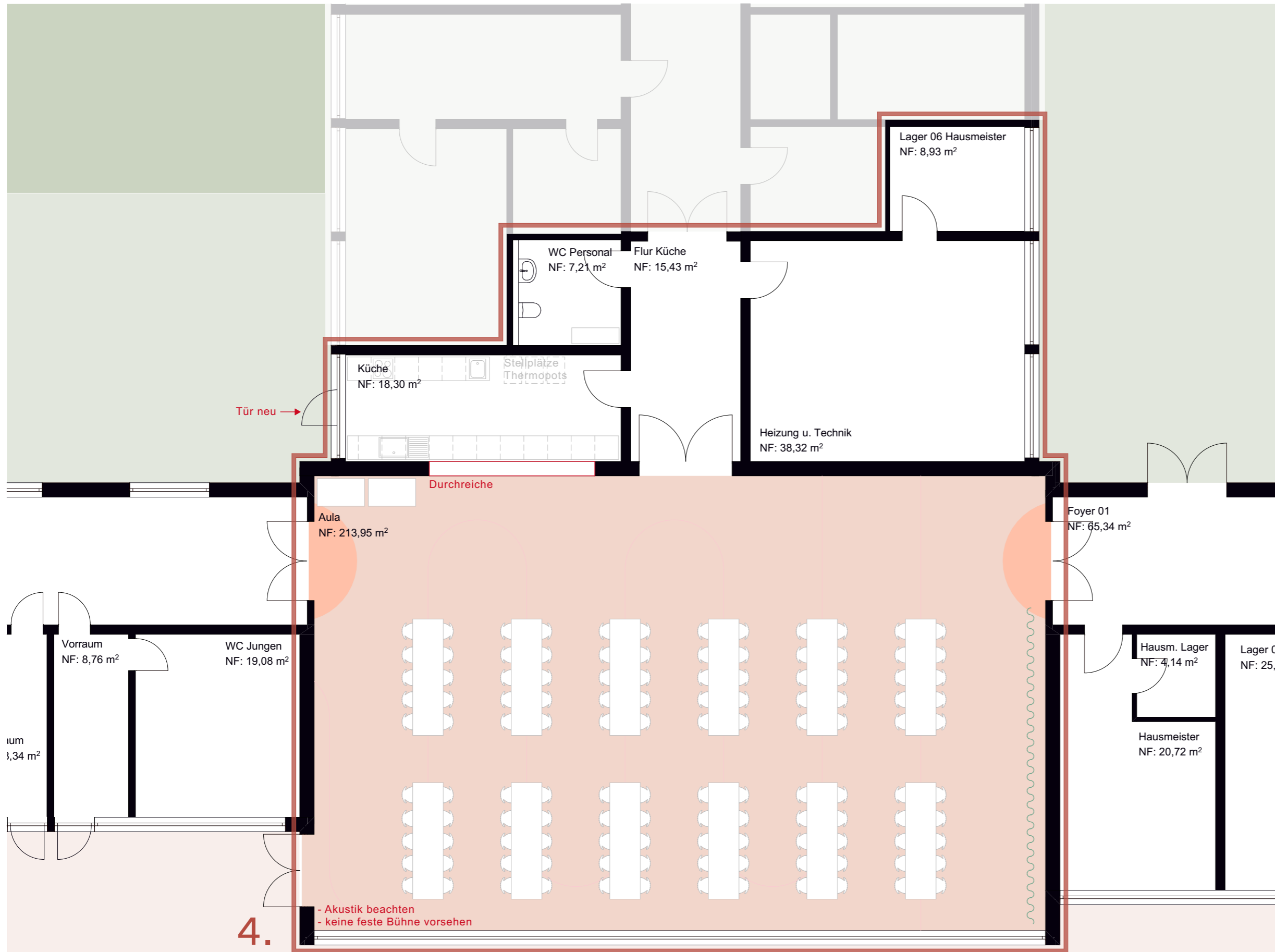

Gestaltungselemente

Aula + Cafeteria

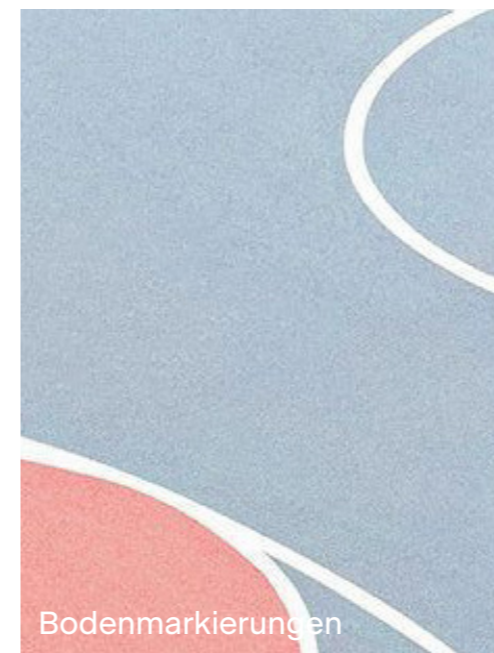
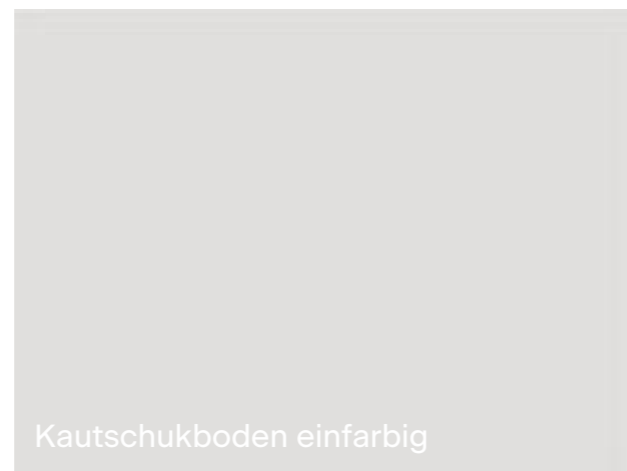
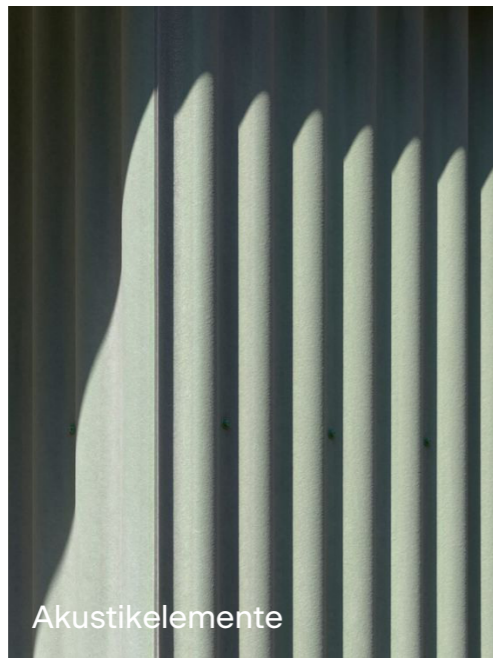

Raumeindruck Nutzung Mensa

Nutzung Cafeteria

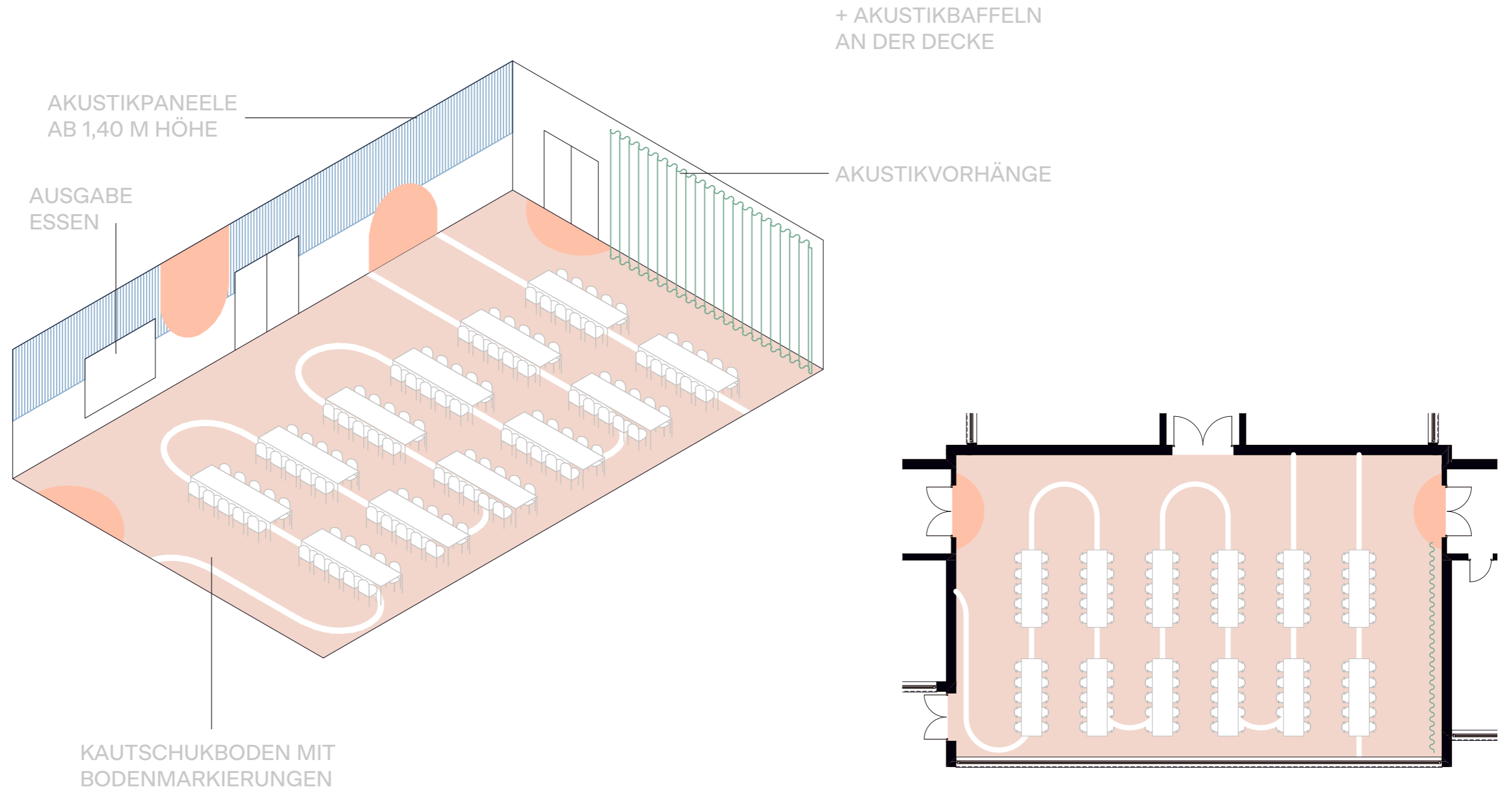

Raumeindruck Nutzung Veranstaltung

Nutzung Veranstaltung

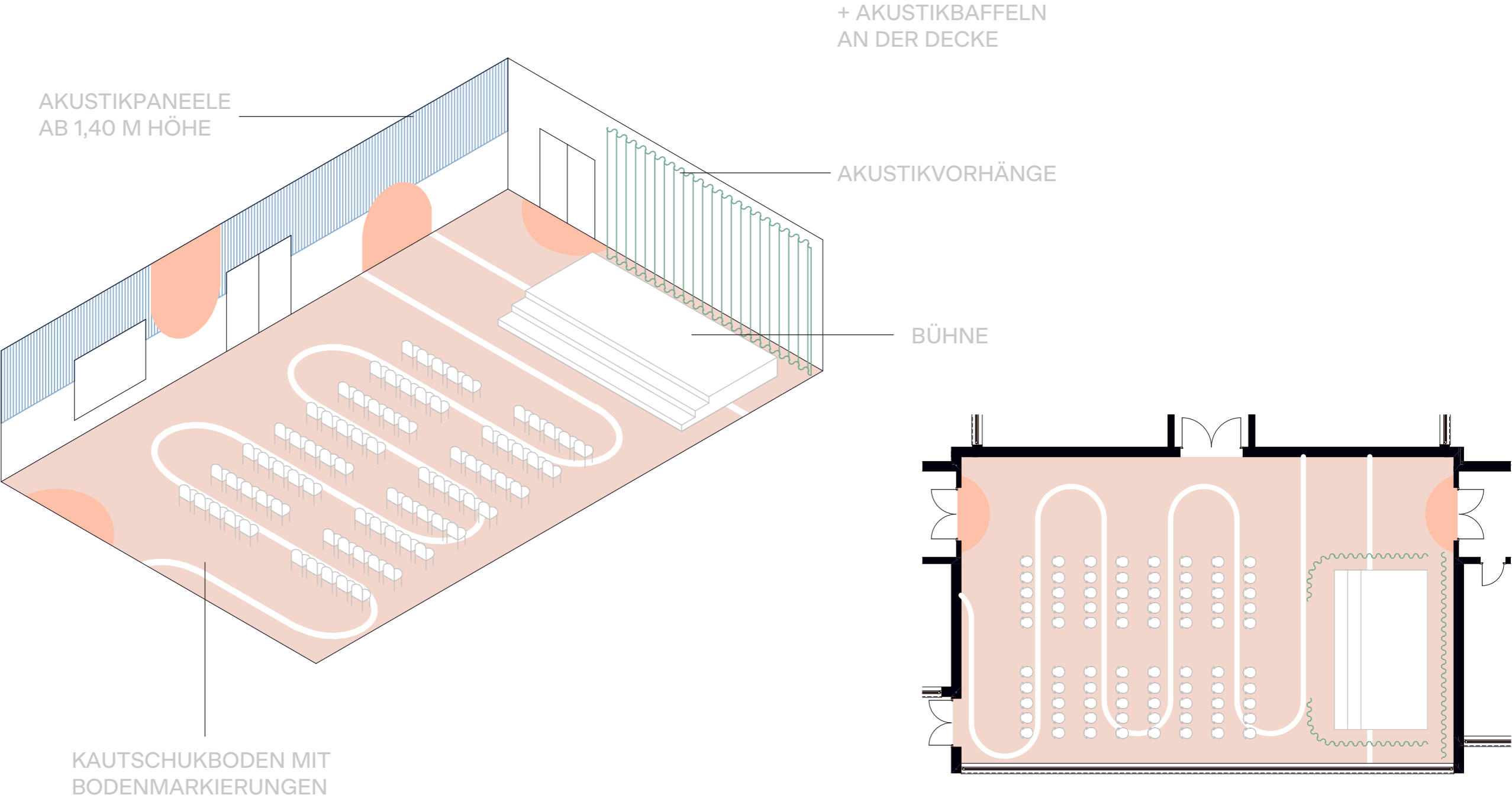

Akustiklösung

grundlegend

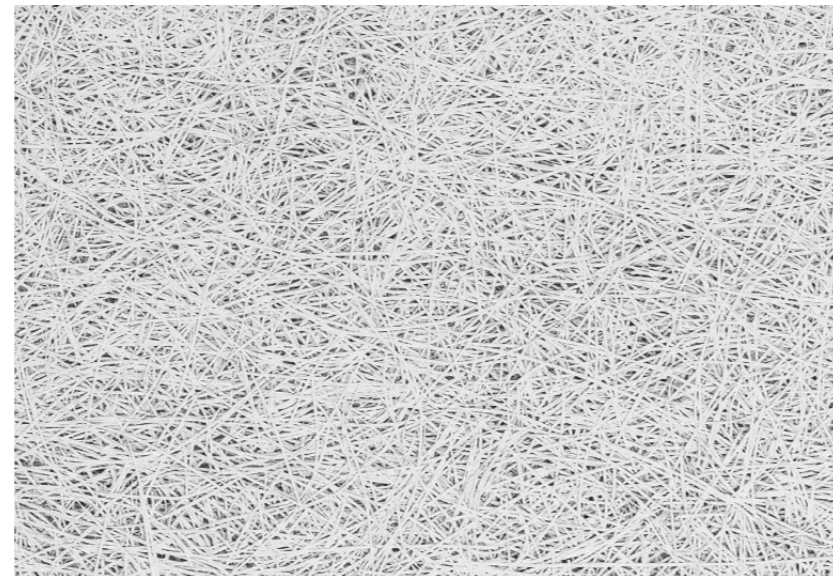

TROLDTEKT Decke

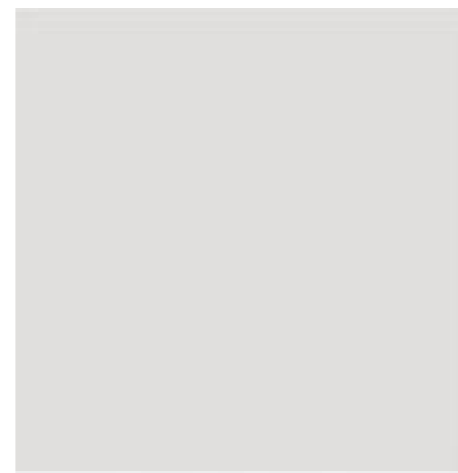

NORA Kautschukboden

Akustiklösung

ergänzend

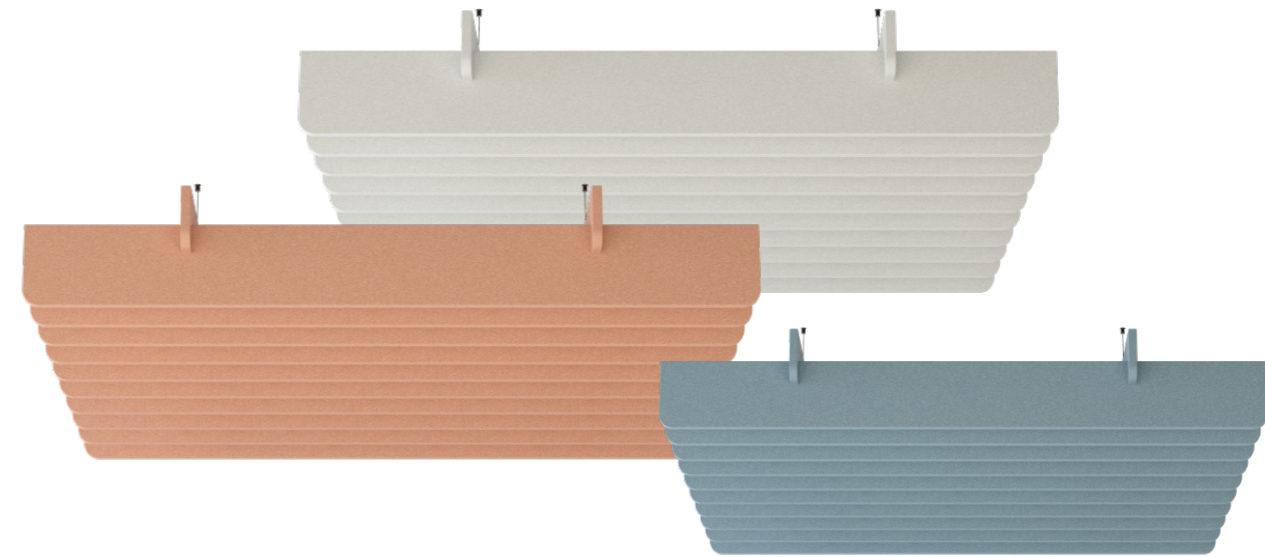
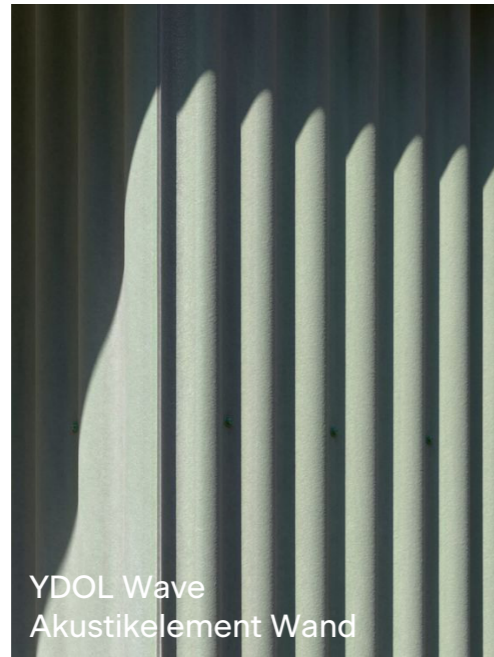

IMPACT ACOUSTIC Deckenbaffeln
Modell Straight Regular

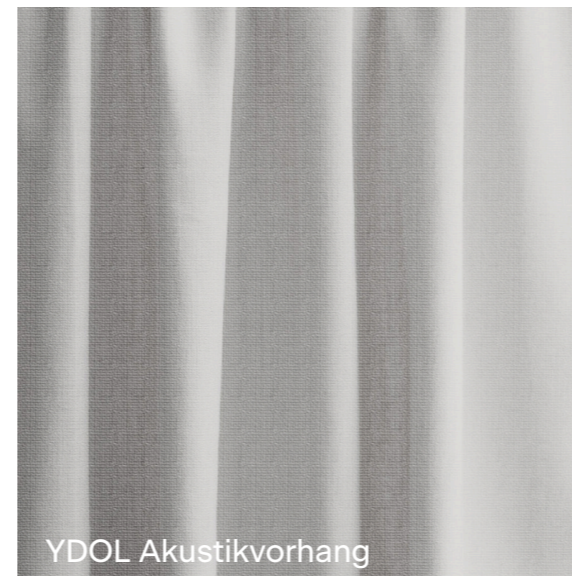

Erweiterung zur Ganztagsbetreuung

870.000,00€/brutto

DANKE

gruppeomp

Architektengesellschaft mbH BDA

www.gruppeomp.de
omp@gruppeomp.de



30161 Hannover
Kriegerstraße 40
T: +49 (0)511 47538738
F: +49 (0)511 47538737



28217 Bremen
Hafenstraße 3
T: +49 (0)421 5001900
F: +49 (0)421 7909311



26180 Rastede
Oldenburger Straße 123
T: +49 (0)4402 695540
F: +49 (0)4402 695539

